

# 給水装置工事申請書

令和3年 4月 1日

岡山市水道事業管理者 様

工事場所 岡山市〇区〇〇町〇〇-〇〇

この度、上記場所に給水装置工事を申込みます。なお、工事申込みにあたり、岡山市水道条例及び関連規程を遵守するとともに、第三者から異議の申立てを受けたときは、私方で責任をもって解決いたします。  
また、加入負担金及び手数料等については、岡山市水道条例第11条及び第33条の規定に基づくとともに、水道局に対する納付金の支払い、払戻金の請求及び受領その他諸手続きの権限を下記指定給水装置工事事業者に委任します。

〒000-0000

住 所 △△市△区△△町△△-△△

申請者 フリガナ 〇〇〇〇 〇〇〇〇  
氏 名 △△ △△

連絡先 (TEL) 〇〇〇-〇〇〇-〇〇〇〇  
本人 (代表者) 自署又は記名押印



指定給水 装置工事 事業者	指定番号 第 000 号 住所 □□市□区□□町□□-□□ 名称 □□工事(株) 代表者名 □□ □□ 連絡先 (TEL) 000-000-0000	給水装置工事主任技術者 氏名 ◇◇ ◇◇ 交付番号 No. 0000
---------------------	--	--

給水装置設置に関する同意

私所有の土地へ給水することを同意します。 私所有の家屋へ給水することを同意します。

土地住所 所有者氏名	申請者に同じ	家屋住所 所有者氏名	
---------------	--------	---------------	--

私所有の給水装置(水道番号 ) から分岐・撤去することを同意します。 私所有の土地へ給水管を埋設・撤去することを同意します。

分岐線 所有者氏名	住所 本人 (代表者) 自署又は記名押印	通過土地 所有者氏名	住所 氏名
--------------	-------------------------	---------------	----------

局整理番号	1005006	水道番号	
給水栓種	専用栓	工事種別	新設
給水方式	<input checked="" type="checkbox"/> 直圧式 <input type="checkbox"/> 3階直圧式 <input type="checkbox"/> 直結増圧式 <input type="checkbox"/> 受水槽式		
分岐起工 水管番号	H29-008	管種	DIP-PE 口径 φ150mm
給水栓数	1栓	給水栓高さ	0.8m
接続口径	50mm	メーター口径	13mm
分岐可能戸数φ13換算		戸の内 給水戸数 戸	
給水工事受付番号		接続年月日	
受付年月日		接続業者	
許可年月日		開始年月日	
		完工年月日	
		検査合格年月日	
設計審査・検査手数料	収入日付印		
分岐工事監督費	収入日付印		
( )			
( ) 内は消費税相当額を示す			
加入負担金	収入日付印		
( )			
( ) 内は消費税相当額を示す			
工事負担金	収入日付印		
( )			
( ) 内は消費税相当額を示す			
課長	課長代理	課長補佐	係長 係員 担当者

# 給水装置工事設計書

工事場所	岡山市〇区〇〇町〇〇-〇〇	指定給水装置工事事業者	局整理番号	水道番号
申請者名	△△ △△	□ □ 工 事 (株)	1005006	

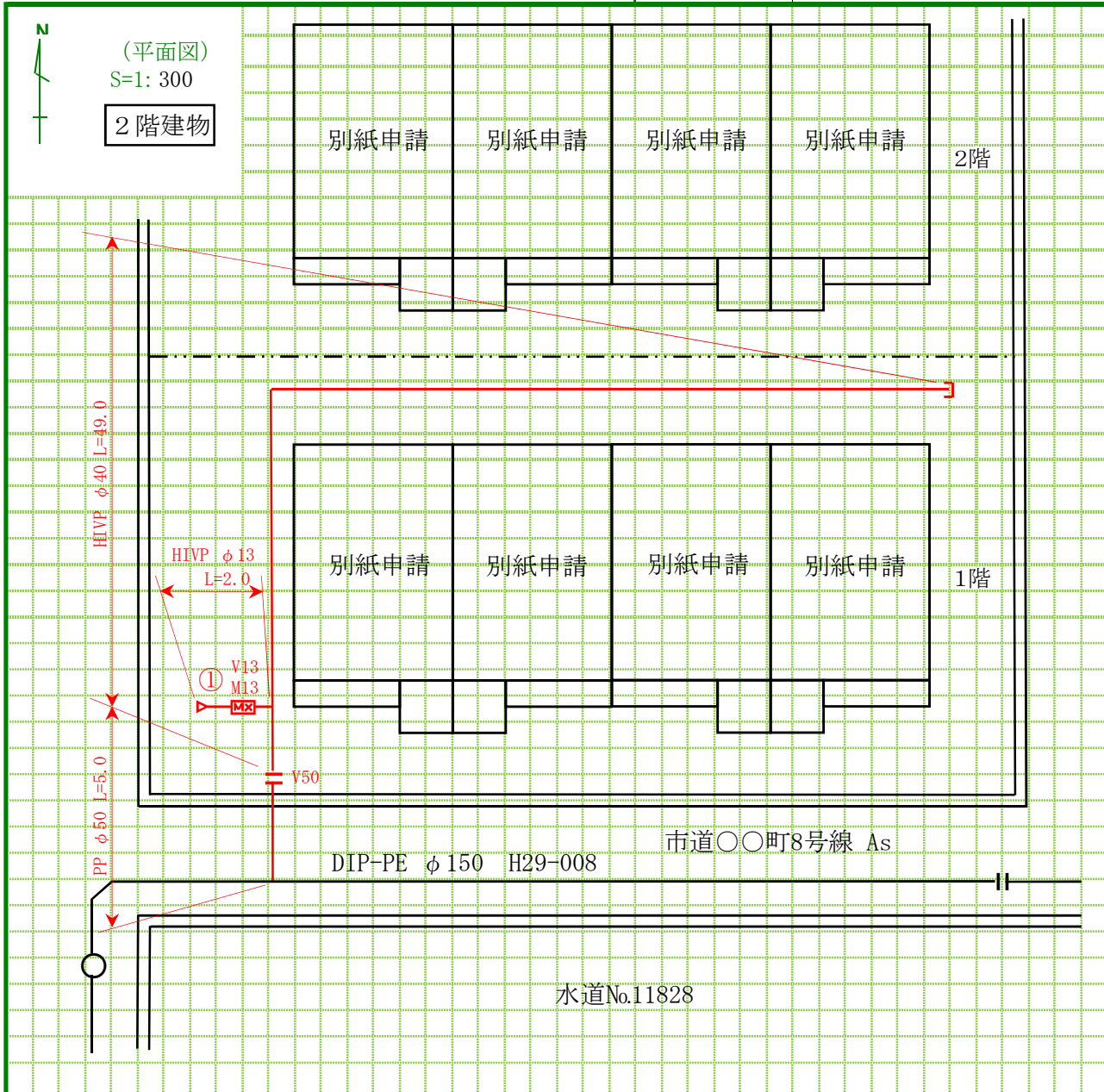

メーター上流側主要材料			メーター下流側主要材料		
材 料 名	口 径	数 量	材 料 名	口 径	数 量
CP用バル付分水栓	150×50	1	合フランジ	50×40	1
PP	50	5.0	HIバルソケ	40	1
Pインコア	50	1式	HIVP	40	49.0
P分止水ユニオンソケット	50	1	HIキャップ	40	1
ソフトシール仕切弁	50	1	HI異径チーズ	40×13	1
仕切弁BOX材	円形1号	1	HIVP	13	2.0
Pおねじ付ソケット	50	1	直結伸縮止水栓	13	1
合フランジ	50	1.0	メーターボックス	13	1
管明示シート		1式	給水栓	13	1
			継手材		1式

メーター位置表示	M ~	m	仕切弁(止水栓)位置表示	仕 ~	m
	~	m		~	m
	~	m		~	m
分岐位置表示	分 ~	m			
	~	m			
	~	m			

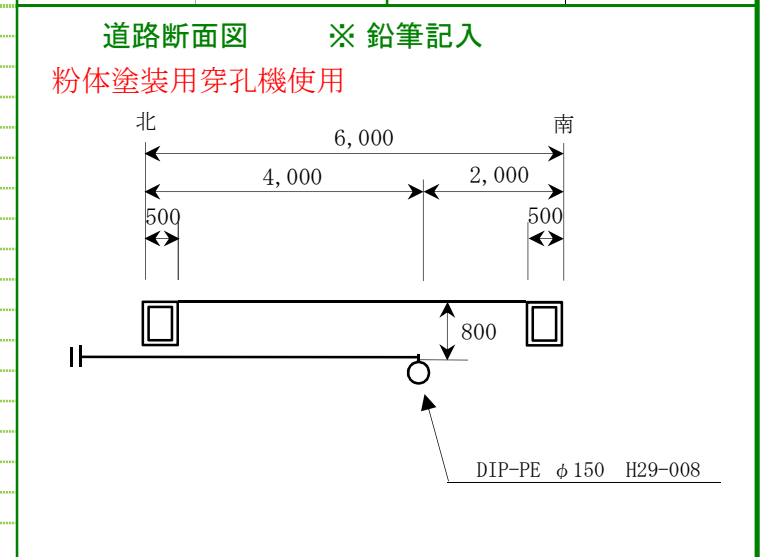

# 位置図

工事場所	岡山市〇区〇〇町〇〇-〇〇	指定給水装置工事事業者	局整理番号	水道番号
申請者名	△△ △△	□ □ 工事 (株)	1005006	

都市情報図又は住宅地図を使用すること。

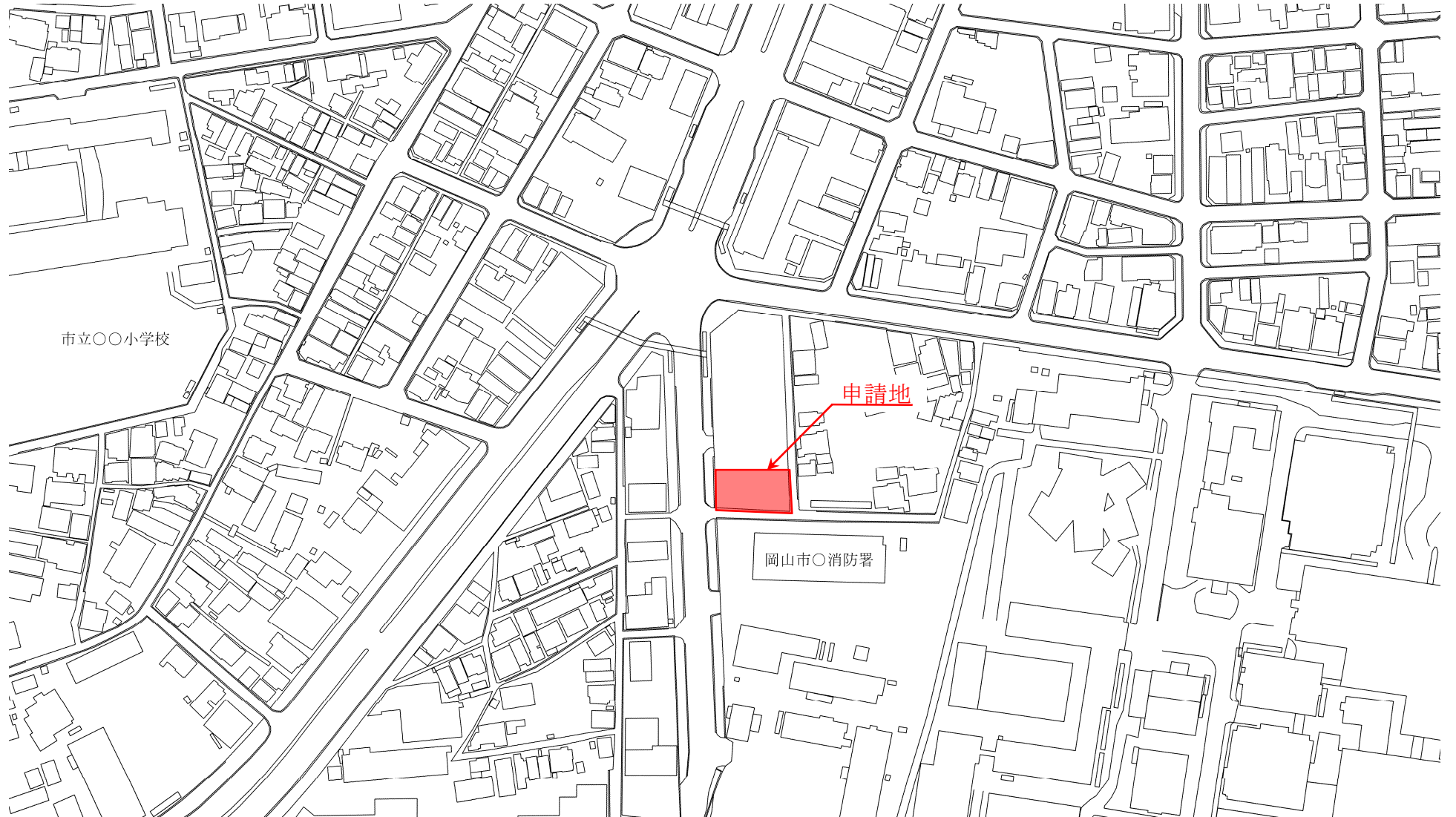

# 給 水 装 置 工 事 申 請 書

令和3年 4月 1日

岡山市水道事業管理者 様

工事場所 岡山市〇区〇〇町〇〇-〇〇

この度、上記場所に給水装置工事を申込みます。なお、工事申込みにあたり、岡山市水道条例及び関連規程を遵守するとともに、第三者から異議の申立てを受けたときは、私方で責任をもって解決いたします。  
また、加入負担金及び手数料等については、岡山市水道条例第11条及び第33条の規定に基づくとともに、水道局に対する納付金の支払い、払戻金の請求及び受領その他諸手続きの権限を下記指定給水装置工事事業者に委任します。

〒 000 - 0000

住 所 △△市△区△△町△△-△△

申請者 フリガナ 〇〇〇〇 〇〇〇〇  
氏 名 △△ △△

連絡先 (TEL) 〇〇〇-〇〇〇-〇〇〇〇  
本人 (代表者) 自署又は記名押印



指定給水 装置工事 事業者	指定番号	第 000 号	給水装置工事主任技術者	
	住所	〇〇市〇区〇〇町〇〇-〇〇		
	名称	〇〇工事(株)		
	代表者名	〇〇 〇〇		
連絡先 (TEL)		000-000-0000	氏名	◇◇ ◇◇
			交付番号	No. 0000

給 水 装 置 設 置 に 関 す る 同 意

私所有の土地へ給水することを同意します。 私所有の家屋へ給水することを同意します。

土地所有者	住所氏名	申請者に同じ	家屋所有者	住所氏名	申請者に同じ
-------	------	--------	-------	------	--------

私所有の給水装置(水道番号 ) から分岐・撤去することを同意します。 私所有の土地へ給水管を埋設・撤去することを同意します。

分岐線所有者	住所氏名	申請者に同じ	通過土地所有者	住所氏名	
--------	------	--------	---------	------	--

本人 (代表者) 自署又は記名押印

局整理番号	1005007	水道番号	
給水栓種	専用栓	工事種別	分岐新設
給水方式	<input checked="" type="checkbox"/> 直圧式 <input type="checkbox"/> 3階直圧式 <input type="checkbox"/> 直結増圧式 <input type="checkbox"/> 受水槽式		
分配水管起工番号	H29-008	管種	DIP-PE
		口径	φ150mm
給水栓数	6栓	給水栓高さ	1.5m
接続口径	— mm	メーター口径	13mm
分岐可能戸数φ13換算		戸の内 給水戸数	戸
給水工事受付番号		接続年月日	
受付年月日		接続業者	
許可年月日		開始年月日	
		完工年月日	
		検査合格年月日	
設計審査・検査手数料		収入日付印	
分岐工事監督費		収入日付印	
( )			
( ) 内は消費税相当額を示す			
加入負担金		収入日付印	
( )			
( ) 内は消費税相当額を示す			
工事負担金		収入日付印	
( )			
( ) 内は消費税相当額を示す			
課長	課長代理	課長補佐	係長 係員 担当者

# 給水装置工事設計書

工事場所	岡山市〇区〇〇町〇〇-〇〇	指定給水装置工事業者	局整理番号	水道番号
申請者名	△△ △△	□ □ 工 事 (株)	1005007	

(平面図)  
S=1: 200  
2階建物

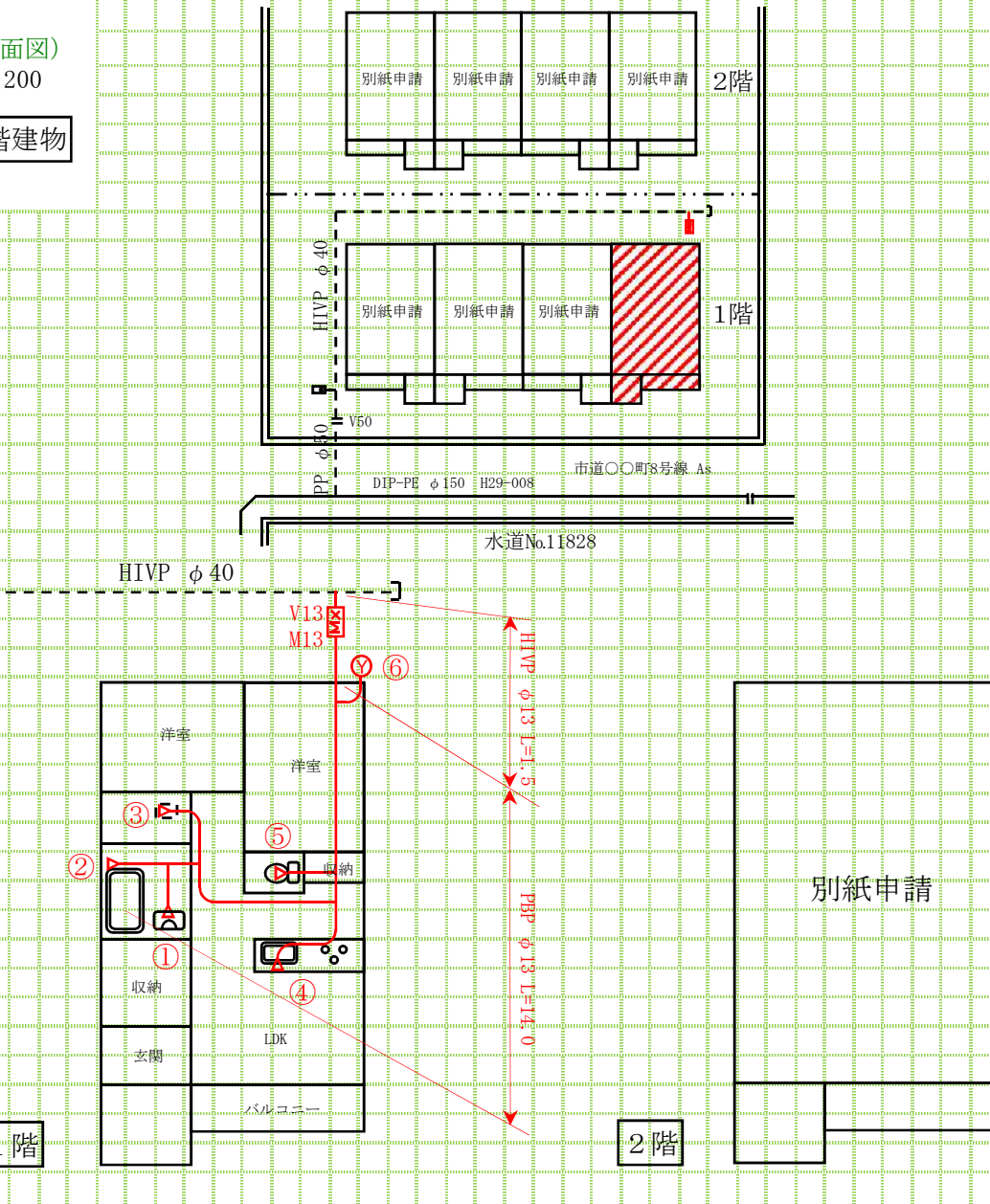

メーター上流側主要材料			メーター下流側主要材料		
材 料 名	口 径	数 量	材 料 名	口 径	数 量
			HI異径チーズ	40×13	1
			HIVE	13	1.5
			直結伸縮止水栓	13	1
			メーターボックス	13	1
			PBP	13	27.5
			給水栓	13	5
			給湯器	13	1
			継手材		1式

メーター位置表示	M ~	m	仕切弁(止水栓)位置表示	仕 ~	m
	~	m		~	m
	~	m		~	m
分岐位置表示	分 ~	m			
	~	m			
	~	m			

道路断面図 ※鉛筆記入

# 位置図

工事場所	岡山市〇区〇〇町〇〇-〇〇	指定給水装置工事事業者	局整理番号	水道番号
申請者名	△△ △△	□ □ 工 事 (株)	1005007	

都市情報図又は住宅地図を使用すること。

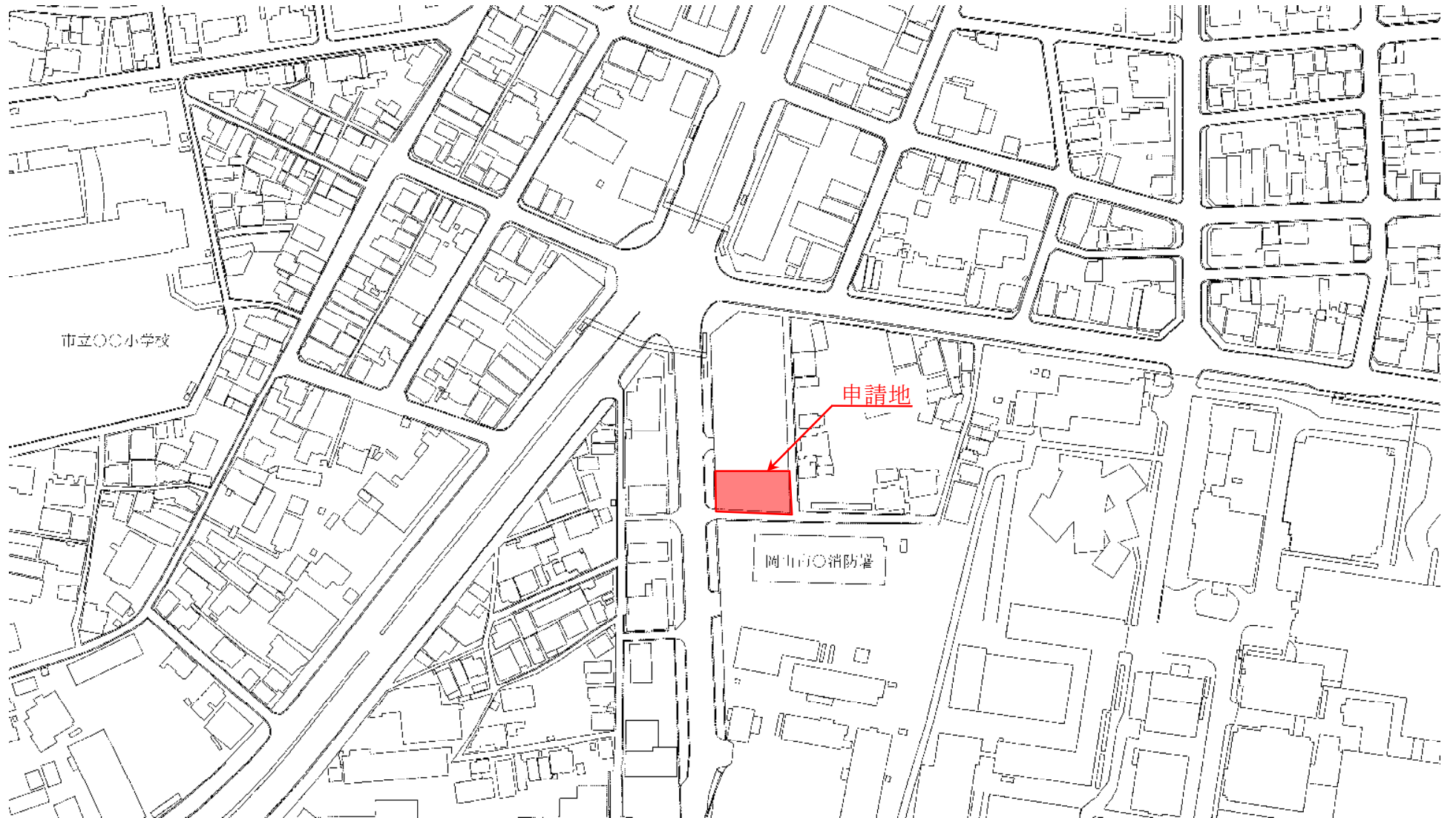



# 給水装置工事申請書

令和3年 4月 1日

岡山市水道事業管理者 様

工事場所 岡山市〇区〇〇町〇〇-〇〇

この度、上記場所に給水装置工事を申込みます。なお、工事申込みにあたり、岡山市水道条例及び関連規程を遵守するとともに、第三者から異議の申立てを受けたときは、私方で責任をもって解決いたします。  
また、加入負担金及び手数料等については、岡山市水道条例第11条及び第33条の規定に基づくとともに、水道局に対する納付金の支払い、払戻金の請求及び受領その他諸手続きの権限を下記指定給水装置工事事業者に委任します。

〒000-0000

住所 △△市△区△△町△△-△△

申請者 フリガナ 〇〇〇 〇〇〇  
氏名 △△ △△

連絡先 (TEL) 〇〇〇-〇〇〇-〇〇〇〇  
本人 (代表者) 自署又は記名押印



局整理番号	1005008	水道番号	
給水栓種	専用栓	工事種別	分岐新設
給水方式	<input checked="" type="checkbox"/> 直圧式 <input type="checkbox"/> 3階直圧式 <input type="checkbox"/> 直結増圧式 <input type="checkbox"/> 受水槽式		
分配水管起工番号	H29-008	管種	DIP-PE
		口径	φ150mm
給水栓数	6栓	給水栓高さ	4.5m
接続口径	— mm	メーター口径	13mm
分岐可能戸数φ13換算		戸の内 給水戸数	戸
給水工事受付番号		接続年月日	
受付年月日		接続業者	
許可年月日		開始年月日	
		完工年月日	
		検査合格年月日	
設計審査・検査手数料	収入日付印		
分岐工事監督費	収入日付印		
( ) 内は消費税相当額を示す			
加入負担金	収入日付印		
( ) 内は消費税相当額を示す			
工事負担金	収入日付印		
( ) 内は消費税相当額を示す			
課長	課長代理	課長補佐	係長 係員 担当者

指定給水装置工事事業者	指定番号 第 000 号	給水装置工事主任技術者
	住所 □□市□区□□町□□-□□	氏名 ◇◇ ◇◇
	名称 □□工事(株)	交付番号 No. 0000
	代表者名 □□ □□	
	連絡先 (TEL) 〇〇〇-〇〇〇-〇〇〇〇	

給水装置設置に関する同意

私所有の土地へ給水することを同意します。      私所有の家屋へ給水することを同意します。

土地所有者	住所氏名	申請者に同じ	家屋所有者	住所氏名	申請者に同じ
-------	------	--------	-------	------	--------

私所有の給水装置(水道番号 ) から分岐・撤去することを同意します。      私所有の土地へ給水管を埋設・撤去することを同意します。

分岐線所有者	住所氏名	申請者に同じ	通過土地所有者	住所氏名	
		本人 (代表者) 自署又は記名押印			

# 給水装置工事設計書

工事場所	岡山市〇区〇〇町〇〇-〇〇	指定給水装置工事業業者	局整理番号	水道番号
申請者名	△△ △△	□ □ 工 事 (株)	1005008	

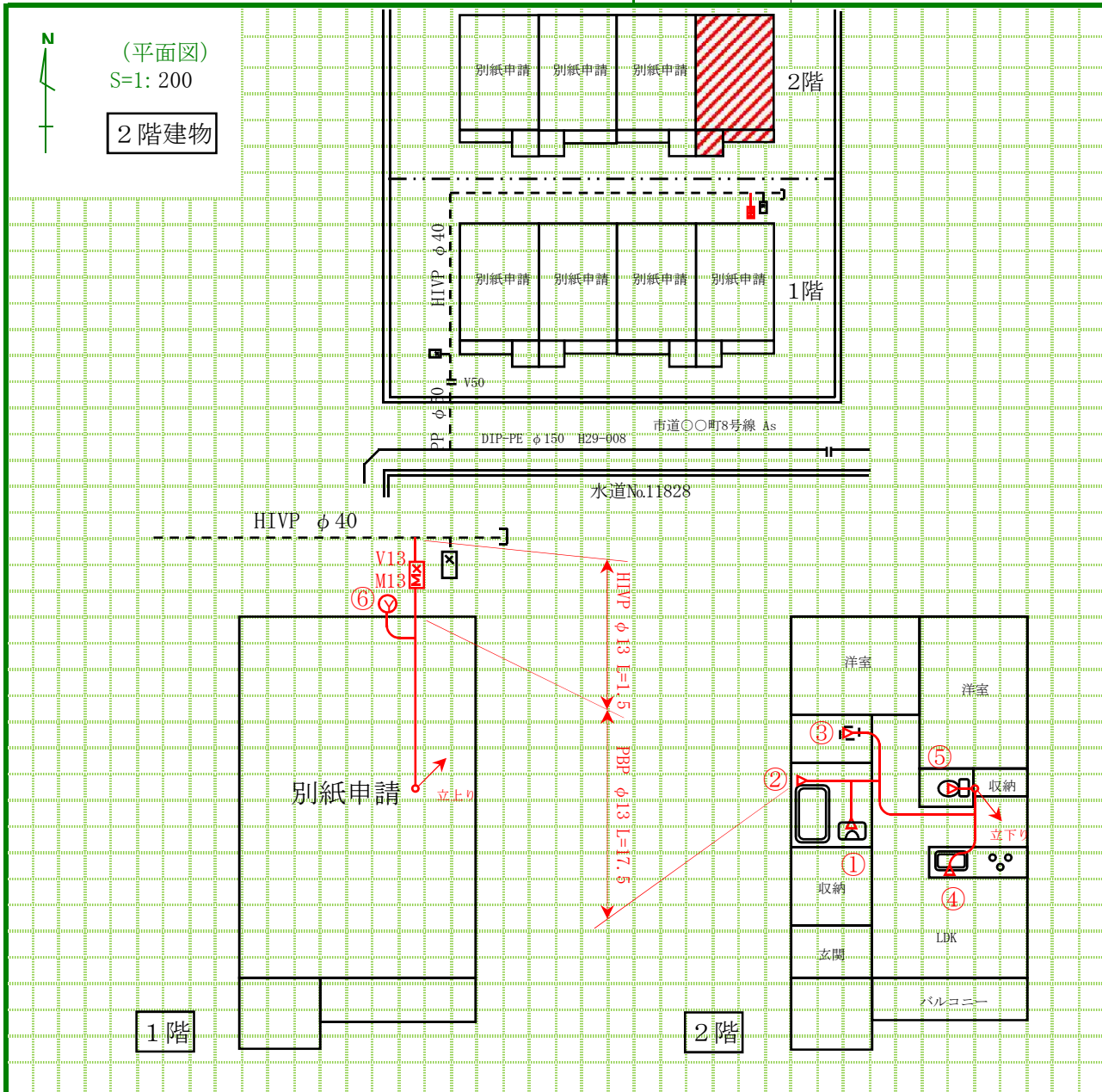

メーター上流側主要材料			メーター下流側主要材料		
材 料 名	口 径	数 量	材 料 名	口 径	数 量
			HI異径チーズ	40×13	1
			HIIP	13	1.5
			直結伸縮止水栓	13	1
			メーターボックス	13	1
			PBP	13	29.0
			給水栓	13	5
			給湯器	13	1
			継手材		1式

メーター位置表示	M ~	m	仕切弁(止水栓)位置表示	仕 ~	m
	~	m		~	m
	~	m		~	m
分岐位置表示	分 ~	m			
	~	m			
	~	m			

道路断面図 ※鉛筆記入



# 位置図

工事場所	岡山市〇区〇〇町〇〇-〇〇	指定給水装置工事事業者	局整理番号	水道番号
申請者名	△△ △△	□ □ 工事 (株)	1005008	

都市情報図又は住宅地図を使用すること。

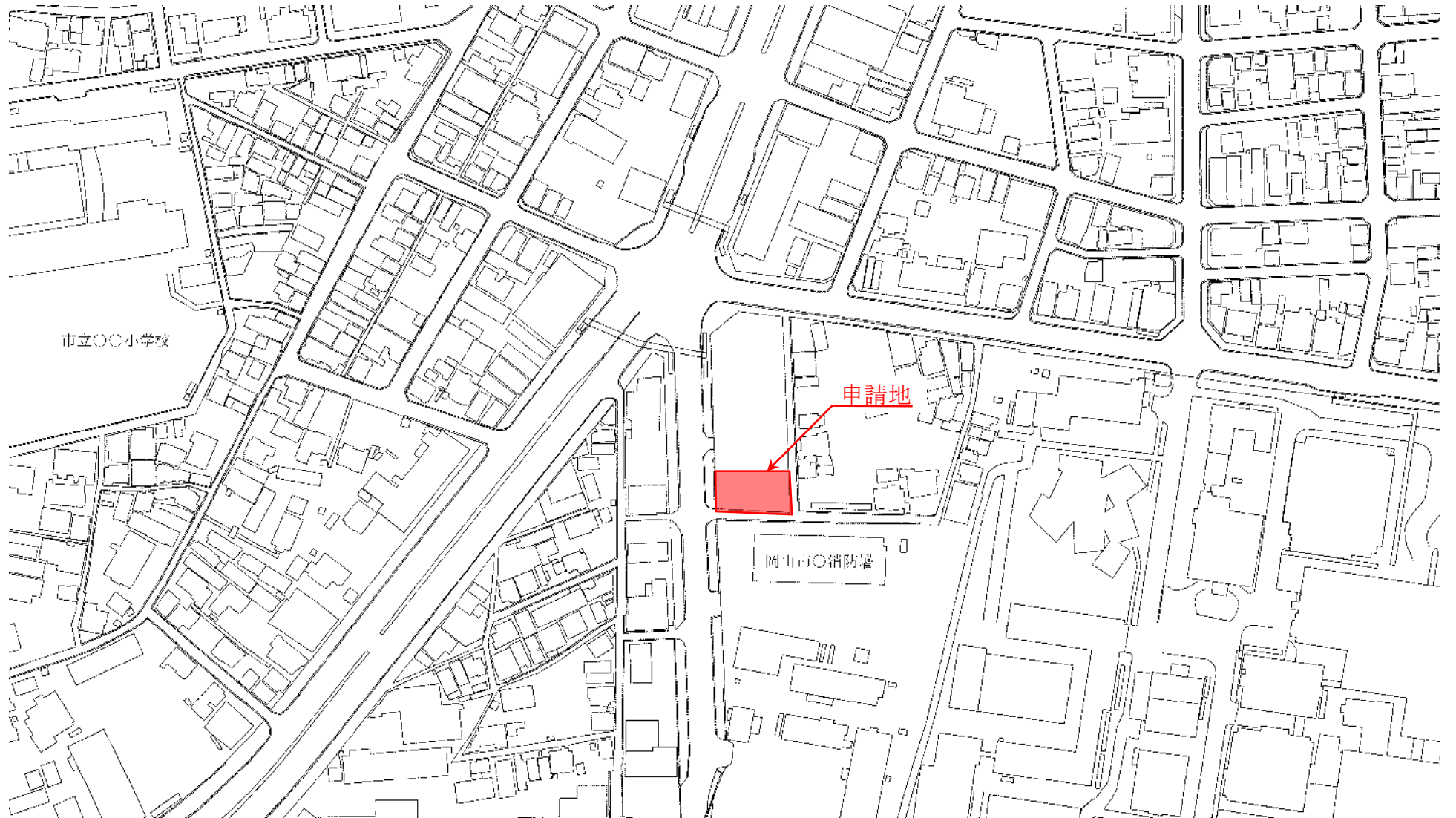

# 給 水 装 置 工 事 申 請 書

令和3年 4月 1日

岡山市水道事業管理者 様

工事場所 岡山市〇区〇〇町〇〇-〇〇

この度、上記場所に給水装置工事を申込みます。なお、工事申込みにあたり、岡山市水道条例及び関連規程を遵守するとともに、第三者から異議の申立てを受けたときは、私方で責任をもって解決いたします。  
また、加入負担金及び手数料等については、岡山市水道条例第11条及び第33条の規定に基づくとともに、水道局に対する納付金の支払い、払戻金の請求及び受領その他諸手続きの権限を下記指定給水装置工事事業者に委任します。

〒 000 - 0000

住 所 △△市△区△△町△△-△△

申請者 フリガナ 〇〇〇〇 〇〇〇〇  
氏 名 △△ △△

連絡先 (TEL) 〇〇〇-〇〇〇-〇〇〇〇  
本人 (代表者) 自署又は記名押印



指定給水 装置工事 事業者	指定番号 第 000 号	給水装置工事主任技術者
	住 所 □□市□区□□町□□-□□	氏 名 ◇◇ ◇◇
	名 称 □□工事(株)	交 付 番 号 No. 0000
	代表者名 □□ □□	
	連絡先 (TEL) 〇〇〇-〇〇〇-〇〇〇〇	

給 水 装 置 設 置 に 関 す る 同 意

私所有の土地へ給水することを同意します。 私所有の家屋へ給水することを同意します。

土 地 所 有 者	住 所 氏 名	申請者に同じ	家 屋 所 有 者 氏 名	申請者に同じ
-----------	---------	--------	---------------	--------

私所有の給水装置(水道番号 ) から分岐・撤去することを同意します。 私所有の土地へ給水管を埋設・撤去することを同意します。

分 岐 線 所 有 者	住 所 氏 名	申請者に同じ	通 過 土 地 所 有 者 氏 名	
-------------	---------	--------	-------------------	--

本人 (代表者) 自署又は記名押印

局整理番号	1005014	水道番号	
給水栓種	専用栓	工事種別	分岐新設
給水方式	<input checked="" type="checkbox"/> 直圧式 <input type="checkbox"/> 3階直圧式 <input type="checkbox"/> 直結増圧式 <input type="checkbox"/> 受水槽式		
分配水管起工番号	H29-008	管種	DIP-PE
		口径	φ150mm
給水栓数	6栓	給水栓高さ	4.5m
接続口径	— mm	メーター口径	13mm
分岐可能戸数φ13換算		戸の内 給水戸数	戸
給水工事受付番号		接続年月日	
受付年月日		接続業者	
許可年月日		開始年月日	
		完工年月日	
		検査合格年月日	
設計審査・検査手数料	収入日付印		
分岐工事監督費	収入日付印		
( ) 内は消費税相当額を示す			
加入負担金	収入日付印		
( ) 内は消費税相当額を示す			
工事負担金	収入日付印		
( ) 内は消費税相当額を示す			
課 長	課長代理	課長補佐	係 長 係 員 担 当 者

# 給水装置工事設計書

工事場所	岡山市〇区〇〇町〇〇-〇〇	指定給水装置工事事業者	局整理番号	水道番号
申請者名	△△ △△	□ □ 工 事 (株)	1005014	

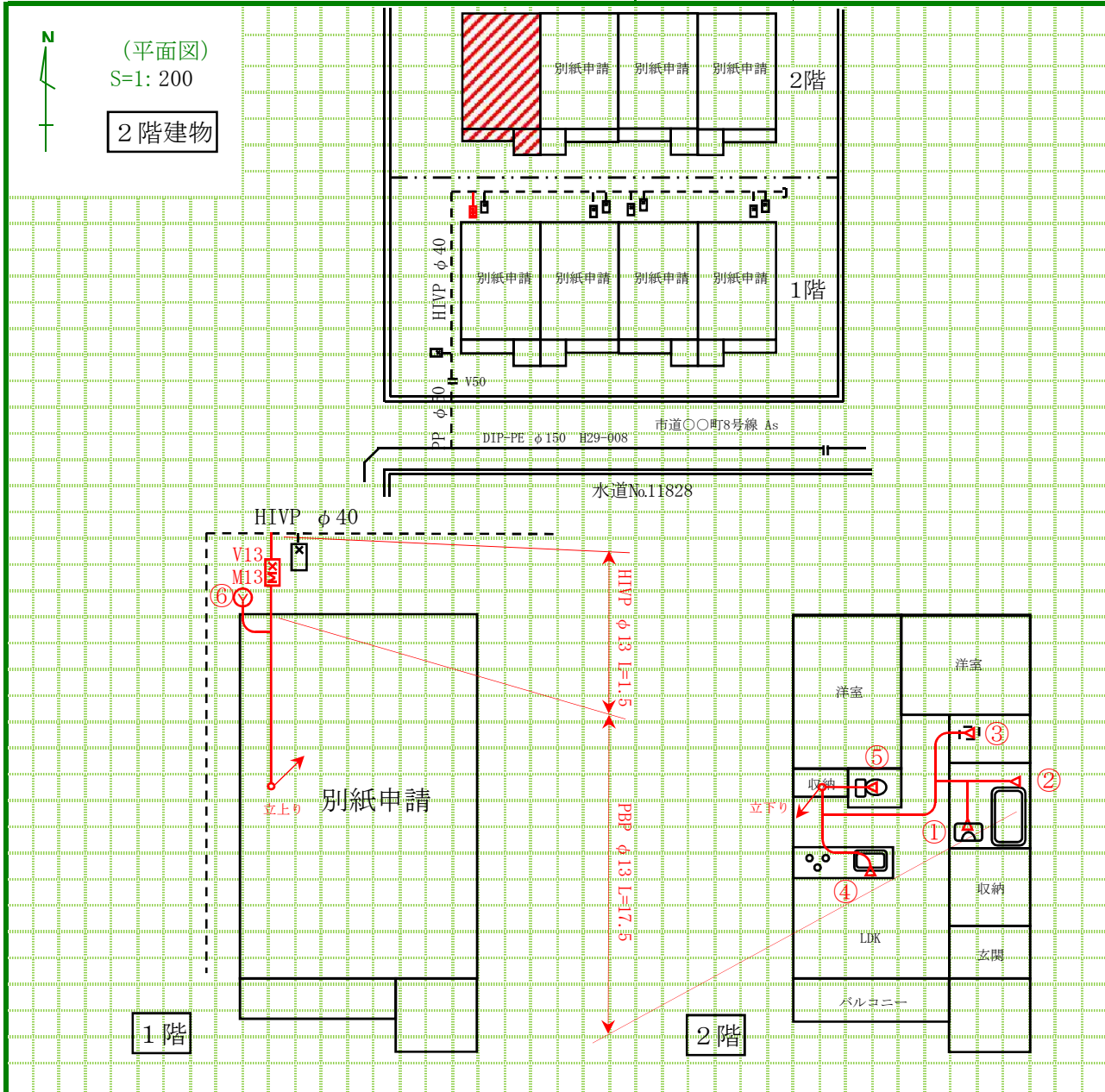

メーター上流側主要材料			メーター下流側主要材料		
材 料 名	口 径	数 量	材 料 名	口 径	数 量
			HI異径チーズ	40×13	1
			HIVP	13	1.5
			直結伸縮止水栓	13	1
			メーターボックス	13	1
			PBP	13	31.5
			給水栓	13	5
			給湯器	13	1
			継手材		1式

メーター位置表示	M ~	m	仕切弁(止水栓)位置表示	仕 ~	m
	~	m		~	m
	~	m		~	m
分岐位置表示	分 ~	m			
	~	m			
	~	m			

道路断面図 ※ 鉛筆記入

# 位置図

工事場所	岡山市〇区〇〇町〇〇-〇〇	指定給水装置工事事業者	局整理番号	水道番号
申請者名	△△ △△	□ □ 工 事 (株)	1005014	

都市情報図又は住宅地図を使用すること。

